

てとてとて



321号 2023.11.10

たくさんの町民の手によって福祉の町になりますように♡

4年ぶり 町内各所で“赤い羽根” 募金活動



◆主な紙面内容◆

- P 2、3 赤い羽根ご優待クーポン協賛店紹介
- P 4 12月は歳末たすけあい運動
- P 5 12月3日、福祉大会のご案内
- P 6 ホームページをリニューアル

10月1日から赤い羽根共同募金活動が始まりました。今年
は4年ぶりにJR上郡駅、各スーパーなど町内各所で街頭募
金活動を行いました。日本ボーイスカウト上郡第1団、プレ
スクールかみごおり、陽光こども園、県立上郡高等学校、助
成団体、町社協理事など多くの方々のご協力で実施するこ
うことができました。募金の運動期間は来年3月31日までです。皆
さまの温かいご支援、ご協力をよろしくお願いいたします。

ホームページ

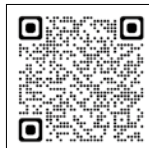

Facebookもチェック



Instagram



HAMIGOORI.SYAKYO

この広報紙は共同募金配分金の一部を使用して発行しています。

編集・発行：社会福祉法人 上郡町社会福祉協議会

〒678-1231 兵庫県赤穂郡上郡町上郡 500-5 メールアドレス info@kamigoori-wel.or.jp
TEL (0791) 52-2910 FAX (0791) 52-5444 ホームページ https://www.kamigoori-wel.or.jp
Facebook http://www.facebook.com/kamigoorisyakyo Instagram http://Instagram.com/kamigoori-syakyo

①【手話コーナー】 「1」の手話は人差し指を立て、指の腹を相手側に向ける



※営業日、営業時間、詳細につきましては、事前にお問い合わせ下さい

司庵



☎ 52-6003

優 コーヒーをサービス

コオノスポーツ



☎ 52-0224

優 円心くんカード2倍押し

有限会社 寺尾モーターズ



☎ 54-0551

優 お支払い時クーポン提示でティッシュをプレゼント

介護用品販売店オレンジ



☎ 57-2533

優 1,000円以上ご購入で使い捨てウェットタオルをプレゼント

クラフト文具雑貨店 **新**



☎ 52-1191

優 円心くんカード2倍押し

淡路島バーガー#93 **新** 上郡駅前店



☎ 52-1629

優 1,000円以上ご購入で50円券プレゼント

(株)はらだ呉服店



☎ 52-0227

優 円心ポイント2,000円分捺印和装全般安心加工20%OFF振袖オーダーレンタル割引3万円

Pasta&Pizza Legami



☎ 52-2020

優 ランチでのご利用100円引、ディナーでのご利用300円引

(株)ジョイハシモト上郡店



☎ 52-4262

優 値下げ商品も特価商品もすべてレジにて5%割引

陶酔房一



☎ 56-6191

優 当店オリジナル窯焼き無添加ケーキをサービス

愛心福祉会愛心園 ギャラリーらくや



☎ 52-5872

優 さをり織り体験 30分無料

(株)銀ビルストア ボンマルシェ上郡店



☎ 52-4666

優 1,500円(本体価格)以上お買い上げで100円引

木村写真館



☎ 52-0103

優 証明写真10%割引

DOG SaLon PRINCESS



☎ 52-6605

優 トリミングのご注文でオプションメニューの保湿ケアをサービス

つぼみ亭



☎ 52-3460

優 ご来店のテイクアウトのみ10%割引

長浜ラーメン味一番上郡店



☎ 22-8080

優 ラーメン全品50円引
相生市に移転されることになりました。詳しくはSNSで確認をお願いします。

発行・お問い合わせ先

上郡町共同募金委員会
(上郡町社会福祉協議会内)
TEL : 0791-52-2910
<https://www.kamigoori-wel.or.jp>



給食サービス

65歳以上のひとり暮らし高齢者だけでなく、高齢者世帯も利用することができます。安全確認を兼ねてお弁当を配達しています。

赤い羽根ご優待クーポン協賛店舗ご紹介

町内各店舗、事業所様のおかげでこのクーポンが作成できています!! 感謝申し上げます

対象者：赤い羽根共同募金を一口1,000円以上されたご家庭や個人

有効期限：令和5年10月1日～令和6年3月31日

上郡町共同募金委員会では1,000円以上募金していただいた方に「赤い羽根ご優待クーポン」をお渡ししています。このクーポンは赤い羽根共同募金運動の趣旨「じぶんの町をよくしよう」を理解し、協賛していただいたお店がサービスを負担してくださっています。詳しくは上郡町社会福祉協議会ホームページの特設ページにも掲載しております。

ホームページに特設ページを開設しています

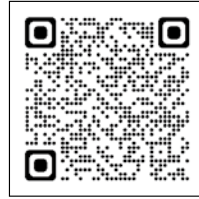

ホームページ



Facebook



KAMIGOORI_SYAKYO
Instagram

涼祥 (すずしょう)



☎ 52-1926

優 テイクアウト・飲食全て5%割引

そば処かなじ屋



☎ 57-7017

優 蕎麦アイス1つサービス

ギャラリーひがし蔵



☎ 52-6502

優 ひがし蔵メンバーズカードポイント2倍押し

(株)フジタカーサービス



☎ 52-0672 **優** エンジンオイル交換時500円引。タイヤ空気圧・バッテリー診断機でチェック無料

ベーカリーコネル



☎ 25-5384

優 円心くんカード2倍押し

井上モータース(有)



☎ 52-0134

優 エンジンオイル交換20% OFF、クイック点検

(株)延藤石油



☎ 52-0485

優 エンジンオイル交換10% OFF、タイヤ空気圧、バッテリーチェック無料

鮮魚・氷・竜中



☎ 52-0139

優 円心くんカード2倍押し

マツイ自動車



☎ 52-7002

優 エンジンオイル交換時500円引

イノウエ商店



☎ 52-0078

優 ご来店感謝品プレゼント

生活協同組合コープこうべコープ上郡



☎ 52-1214

優 粗品プレゼント(コープ商品1点)

鞍居地区ふるさと村づくり協議会・鞍居ふるさと館(旧鞍居幼稚園)



☎ 54-0017

優 上郡産モロヘイヤ粉(50g)クーポン券1枚につき1瓶700円を600円に

※表示のない限り、お一人様一回限りの有効です。 **優** : ご優待内容

③ 「3」の手話は人差し指、中指、薬指を立て指の腹を相手側に



赤い羽根共同募金運動の一環

上郡町 社会福祉協議会 の動き

歳末たすけあい運動 12月1日スタート

スローガン：「つながり ささえあう みんなの地域づくり」

目標額：1,450,000円

〈参考〉

R 4年度の持ち寄り金内訳	金額（円）
各世帯持ち寄り金 （協力戸数 4,670戸）	1,400,900
愛の鍋（3ヶ所）、その他	5,287
合計	1,406,187

12月1日から31日まで、全国一斉に「歳末たすけあい運動」を行なわれます。この運動は、赤い羽根共同募金運動の一つで、地域住民、民生・児童委員、社会福祉施設等の協力のもと行われます。新たな年を迎える時期に、支援を必要とする人たちが地域で安心して生活することができるよう、福祉活動を展開するものです。

お寄せいただいた募金は、今年も趣旨にそって有効に活用させていただきます。すでに赤い羽根共同募金と合わせて集めていただいている地区もございます。ご協力ありがとうございます。

なお、昨年皆さまからお寄せいただいた募金は、下記のように配分させていただきました。

今年も、皆さまの温かいご支援ご協力をお願いいたします。

昨年の使い道

支援が必要な世帯に、見舞金、お米、おもちゃを民生・児童委員の協力により届けました。
（66世帯 556,436円）

母子・父子家庭の中学校卒業生への祝い金として、上郡町商工会の商品券を届けました。
（18人 54,000円）

75歳以上のひとりぐらしの方へのカレンダー配布
（約800本 165,822円）

町内特別支援学級のカレンダー製作費を助成しました。
（1学校 30,000円）

小地域福祉に取り組んでいる団体への活動費用を助成しました。
（6団体 60,000円）

在宅で寝たきり高齢者を介護している世帯に、見舞金を民生・児童委員の協力により届けました。
（30世帯 150,000円）

児童福祉施設入居者の大学進学や就職者に助成しました。
（3人 90,000円）

更生保護女性会への活動費用を助成しました。
（1団体 30,000円）

残額は給食サービスなどの在宅福祉サービスに利用、その残りは繰り越しとさせていただきました。

歳末たすけあい運動の助成申請も募集！

年末年始の地域福祉活動に対して、支援を行うことが目的で、支援を必要とする人たちが地域で安心して暮らすことができるよう、様々な福祉活動や地域のたすけあい活動に**1事業1万円**の範囲内で助成します。※新型コロナウイルス、インフルエンザ等の感染症対策をした上で取り組んでください。

例えば

- ふれあい・いきいきサロン
- 子育てサロン
- ひとりぐらし高齢者等への安否確認を伴う活動
- 当事者活動
- 児童・生徒によるボランティア活動
- 思い出のアルバムづくり、記念品などの作成費用、卒業生を送る会など

助成を希望する団体は、社協の定める助成申請書を社協に提出してください。

申請期間は、12月1日（金）～12月15日（金）です。



上郡町社会福祉協議会第12回福祉大会開催ご案内

参加無料



日時 12月3日(日)
13時～16時(予定)

場所：上郡町生涯学習支援センター 大ホール

内容：式典（表彰等）並びに対談形式の講演

講師：キンタロー。氏

講演テーマ：

ヤングケアラーを乗り越え、只今、子育て奮闘中のキンタロー。からヒントをもらおう！
困難な時こそ、大切なこと。その秘訣とは!?

プロフィール

お笑い芸人、松竹芸能所属
愛知県岡崎市出身
前田敦子、光浦靖子さんらの物まねでブレイク

申込方法

11月10日(金) 午前9時より、上郡町社会福祉協議会窓口にて整理券を町内在住・在勤者を対象に先着順（お一人様2枚まで）で配布しますので、保険証や運転免許証等をご持参下さい ※学生、生徒の方はメールでも受付できます（生徒証等の添付して下さい）。後日整理券を郵送します。

ミニ福祉バザーにぎわう

9月10日に開催、100人を超える来場

ミニ福祉バザーの当日は朝の7時頃より並ばれ、販売開始の9時30分を皮切りに各販売コーナー合わせて100人を超える方々で大賑わいとなりました。今年は、4年ぶりに各家庭よりの持ち寄りを依頼する形で、会場も社協館内の各部屋を利用して実施しました。

当日の売り上げは一八五、五〇〇円となり、品物を提供いただいた町民の皆さま、また運営などに協力いただいた上郡町ボランティア協会の皆さま、社協役員の皆さま、お買い求めいただいた皆さまありがとうございました。売上金は地域の給食サービスやふれあいいきいきサロンなどの福祉活動に活用させていただきます。

年内中は残った商品を展示していますので、よろしければお買い求め下さい。

任期満了に伴う新役員決定!!

令和5年度の役員(理事・監事)の任期満了に伴い次の方々交代されました。

旧役員

【理事】川上 英明
安西 敏春
猪尾 照美
【監事】竹内 弘光

新役員

【理事】丸山 暁
塚本 通
大上 裕尚
【監事】稲田 建起

この度、退任されました役員の方々には大変お世話になりました。ありがとうございました。

上郡町社協ホームページをリニューアルしました！



パソコン版

ホームページでも協賛店を紹介しています！！

スマートフォンでも

この度、上郡町社会福祉協議会のホームページをリニューアルしました。それぞれ知りたい内容をクリックすると簡単にアクセスできるようになっています。また、誰もが利用しやすくなるようにスマートフォンにも対応しています。ぜひ、「上郡町社協」で検索してみてください。

実習生からみた上郡町は ～社協での実習を通して地域福祉について学ぶ～

杉本結唯さん
(関西福祉大学3年生)

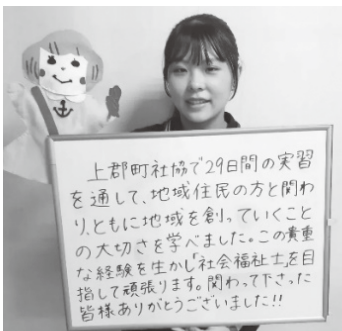

8月中旬から約1か月半、社会福祉士資格取得のためのソーシャルワーク実習として関西福祉大学から1人を受け入れました。

今年度は岡山県新見公立大学1人、関西福祉大学1人、上郡高等学校より3年生3人の計5人の受け入れを行いました。町民の皆さまには学生・生徒を快く受け入れてくださり、ありがとうございました。

上郡町社協では福祉の専門職を目指す学生・生徒さんを応援、実習受け入れ先として登録しています！

ちょっと教えて介護保険 ② ～ケアマネジャー編～

- (息子) 介護保険の申し込みをしてきました。申し込みした後に調査員の方が自宅に来られ、母親(83歳、ひとり暮らし)の暮らしている様子を見ながら話していました。その後に「要介護1」の認定という連絡がありました。母親は以前よりも出来ることがだいぶ減ってしまって、何か手伝ってもらって暮らしていきたいと言っていますが、まず何をすればいいかわからず悩んでいます。
- (職員) どこかの事業所のケアマネジャー(以下ケアマネ)を頼まれていますか？
- (息子) まだ頼んでいません。ケアマネさんはどんなことをしてもらえますか？
- (職員) お母様として今どんなことに困っているか、ご家族としてどんなことに困っているかを聞いてもらって、要介護度によって使えるサービスに合わせた介護サービスの計画を提案してもらえますよ。
- (息子) なるほど。町内にはどれくらいの事業所がありますか？
- (職員) 町内には8つの事業所※があります。
- (息子) そんなにあるんですね。母親と相談してお願いする事業所を決めたいと思います。

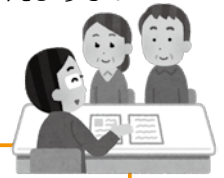

※町内の居宅介護支援事業所(町内でケアマネジャーさんがいる事業所です！)

- ①愛心高齢者センター ②上郡町社会福祉協議会 ③ケアマネオフィスしずく
④ケアプランみき ⑤高嶺の郷 ⑥ほうらいの里 ⑦夢りハ ⑧リリーライフケアプランセンター

※要介護度：日常生活を送るにあたってどの程度の介護(介助)を必要とするかを表す指標。介護保険制度の要介護認定の段階をさし、「自立」「要支援1~2」「要介護1~5」の計8段階があります。

上郡町社会福祉協議会でも相談できます。上郡町社会福祉協議会居宅介護支援事業所 ☎52-5746

町内のまちの子育てひろば・子育て交流の場に遊びにきませんか

ひろば名・サロン名	対象	月/日(曜日)時間	場所	内容・その他	締め切り日	問い合わせ先
ほほえみひろば	0歳~ 就学前親子	月~金曜日 9:30~17:00	子育て 学習センター	施設開放	予約不要	子育て学習センター Tel 52-6181
		12/2、1/6(土) ①9:30~11:30 ②13:00~17:00		土曜開放		
		12/12・19、1/16・30(火) 10:00~10:30		異年齢児サロン(絵本読み聞かせ・ふれあい遊び等)	要予約	
		12/14、1/18(木) 10:00~11:30		子育て相談	予約不要	
パルーンキッズ クラブ	0歳~ 就学前親子	第1・3木曜日 第2・4金曜日	認定こども園 プレスクール かみごおり	絵本の読み聞かせ 英語遊び 園児とのふれあい	定員20人に なり次第締切	認定こども園 プレスクール かみごおり Tel 57-3231
サンサンひろば	0歳~5歳児	12/7(木) 10:00~	陽光こども園	園庭開放	当日受付	陽光こども園 Tel 52-3775
		12/14、1/11(木) 10:00~	高田台自治会館	サンサンひろば		
		12/21、1/18(木) 10:00~	山野里公民館			
社協子育て 支援室 イベント	0歳~ 就学前 親子	12/13(水) 10:00~11:30	社会福祉協議会 大会議室	手形・足形アートでクリスマスカードを作ろう! 講師:上田あいさん(たつの市) 材料代:100円 持ち物:筆ペン、カラーペン、ウェットティッシュ	開催日の 2日前まで (電話申込)	社会福祉協議会 Tel 52-2910  KAMIGOORI.SYAKYO
		1/17(水) 10:00~11:30		親子でタッチセラピーふれあい・あそび! 講師:衣本悦子さん 材料代:無料 持ち物:動きやすい服装、水分補給できるもの		
		2/14(水) 10:00~11:30		簡単に出来る子どものおもちゃづくり 講師:りこりす 前川利恵さん 材料代:350円 持ち物:ハサミ、のり、セロテープ、好きな包装紙やテープ		
		月~金曜日 9:00~17:00		和室・中庭開放		

みんなフォローしてね!

社協SNSに毎月の報告を掲載しています。「いいね」してね!
「上郡町社会福祉協議会」で検索してね!

*開設予定日時・内容は、都合により変更の場合もあります。電話で確認後、お申し込みください。

「貴方がいて、私がいる」

人は、相手のためにあるときにこそ、輝きます。
私達は、社会でお役に立てる歩みを目指します。

医療法人社団 豊寿会
介護老人保健施設
通所リハビリテーション **高嶺の郷**
〒678-1241 赤穂郡上郡町山野里 2305-1
TEL0791-57-3250 FAX0791-57-3253

地域に住む人すべてが『守られ大切にされる場所』

ほうらいの里 (TEL 52-5900) 清音 (TEL 52-7020)

- ・特別養護老人ホーム
- ・ショートステイ
- ・デイサービスセンター
- ・居宅介護支援事業所
- ・グループホーム
- ・デイサービスセンター



社会福祉法人 勝心会

※上記の福祉団体に広告料をいただいています。

あなたの野菜で元気に!

(9月1日～10月20日受付分)(敬称略)

- ☆山中和寛(松の尾)・・・ニラ、ピーマン、シシトウ、ナス、カボチャ
- ☆太田和男(大酒)・・・ピーマン、キュウリ
- ☆植田哲司(土井)・・・ナス、オクラ、キュウリ
- ☆高津利一(宿西)・・・間引き菜、小芋
- ☆井原いつ子(岩木船谷)・・・インゲン
- ☆かなじ屋・・・シシトウ、カボチャ、ナス、ゴーヤ
- ☆大本まさみ(与井新)・・・冬瓜
- ☆廣田福恵(皆坂)・・・米(30kg×2)
- ☆匿名・・・キュウリ、ナス、米(30kg×20、30kg×2)、そうめん、栗、オクラ

9月、10月もたくさんの野菜をいただき、ありがとうございました

- ☆米・野菜等給食材料の提供にご協力下さい!! (☎52-2910)
- ☆保健衛生上、原材料のみをお願いします。
- ◆ご連絡いただければ受け取りに行きますので、よろしくお願いします。

フードドライブにもご協力ありがとうございます

- ☆上郡町スポーツセンター、上郡町B&G海洋センターのボックスへ個人の方
- ☆コープこうべコープ上郡店
- ☆個人
家庭や企業で余った食べ物、捨ててしまうのはもったいない!
その気持ちを食糧支援を必要とされているご家庭や子育て家庭や給食サービス事業などに利用させて頂き、食べる喜びや社会とのつながり、安心感をお届けします。

寄付の窓口 善意銀行

あなたの善意に感謝

9月1日～10月20日
受付分(敬称略)

3丁目西 藤田 恵子 亡夫正一様ご香料の一部を
松の尾 青野 定子 亡夫良司様ご香料の一部を

【寄付申請書によりお名前、金額を掲載しています】
——は、本人の希望により金額を掲載しておりません。

寄付金専用口座

郵便振替口座 口座番号「00910-1-207163」
口座名義「社会福祉法人上郡町社会福祉協議会」

善意の収集活動♥

～古切手・書き損じハガキ・ペルマーク～
9月1日～10月20日受付分(敬称略・順不同)

- | | | |
|-------------|---------------|----------------|
| 上郡町上下水道課 | 井上モーターズ(有) | 日本ボーイスカウト上郡第1団 |
| 介護用品販売店オレンジ | 稲田笑子 | |
| 大山香由子 | 武本ナツ子 | 願栄寺女性同朋会 |
| 上郡ひがし蔵net | 赤松百歳体操 | 歌の輪喫茶「花」 |
| ほうらいの里 | 小谷和美 | (株)はらだ呉服店 |
| すがはら歯科クリニック | 株式会社N.G.C | 浦川靖博 |
| (菅原聡) | 上郡町生涯学習支援センター | 兵庫県龍野県税事務所 |
| 山本利彦 | (有)杉本硝子 | 匿名11件 |
| セントラル保育教材社 | | |
| つばき作業所 | | |
| 中谷電気工事 | | |
| 榎並秀文 | | |
| 藤井釣具店 | | |
| 宇多菫枝 | | |
| 西村正規 | | |



近畿郵政共助会西播支部から古切手の寄贈

社協各種無料相談案内

☎ 52-2910

悩みごと、心配ごと、在宅での介護などお気軽にご相談ください!

- 日時 12月14日(木)
- 日時 1月11日(木)
- 日時 2月8日(木)
- 担当 心配ごと(なんでも)相談
- 受付時間 13時30分～15時
- ☎ 080-1936-1067
- 法律相談
- 日時 12月19日(火)
- 日時 1月16日(火)
- 日時 2月20日(火)
- ※1人あたり30分程度
- 担当 弁護士
- 相談を受ける内容 親・隣・土地等(業務上を除く)
- 受付 社協事務局
- 予約制(電話予約可、前日まで)
- ★上郡町ボランティアセンター
- 日時 随時
- 受付 月々金曜日8時30分～17時
- 担当 ボランティアコーディネーター及び社協職員
- 相談を受ける内容 ボランティア活動の支援、ボランティア派遣要請など、ボランティアに関するすべての相談
- 生活福祉資金に関する相談
- 日時 随時
- 受付 月々金曜日8時30分～16時
- 完全予約制

「感染予防のために
マスク着用 手洗い励行」

赤穂郡医師会

「あなたの笑顔はみんなの元気」

季節に応じた花の観賞、ドライブや手作りおやつ、お誕生日の手作りケーキ等カフェ気分でのティータイムを楽しんで頂きます。

上郡町デイサービスセンター

上郡町山野里 2749-48 電話 52-4614

※上記の福祉団体に広告料をいただいています。